

N°	Cod. N°	Descrizione Description
2	428845	Coperchio porta pinza Weight hammer holder
3	432825	Contentitore porta grasso Lube bucket
4	326354	Cofano Lid
7	426768	Protezione pedali Pedal guard
12	436199	Appoggio cerchio lungo Long rim support
13	422019	Piede Mount/Demount foot

N°	Cod. N°	Descrizione Description
14	318183	Rondella Ø12,5x37,5x6 Washer
18	322348	Vite speciale M10x20 Screw
23	320191	Vite speciale M8x30 Screw
32	331055	Perno per palo Post pin
33	442121	Protezione per palo Post guard

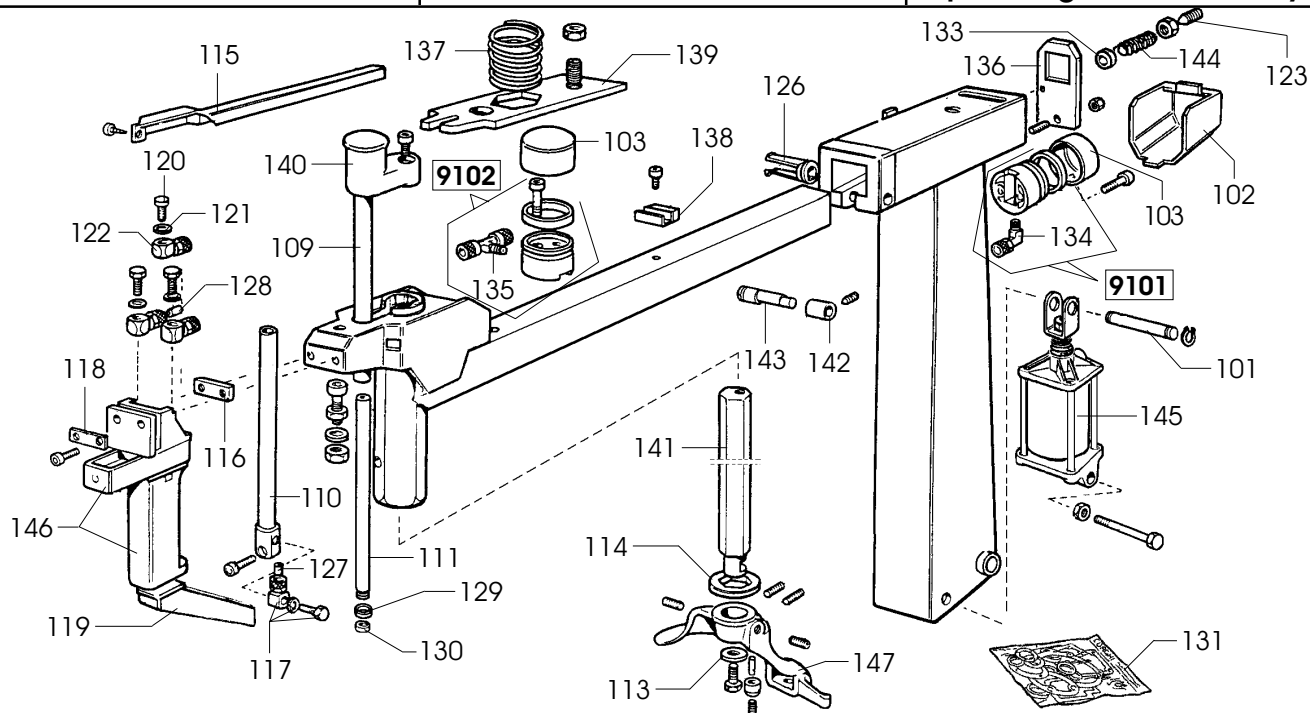

N°	Cod. N°	Descrizione Description
101	326667	Perno superiore cilindro alza palo Top shaft raise cylinder pin
102	426773	Protezione per cilindro Ø60 Cylinder guard
103	326537	Cilindro Ø60 Cylinder
109	338858	Tubo superiore Top pipe
110	238856	Supporto con tubo Support with pipe
111	338855	Stelo Shaft
113	424275	Rondella acc. Ø10,25x33x4 Washer
114	428681	Anello ammortizzatore Seal ring
115	426763	Guida per tubi Pipe guide
116	327284	Piastrina posteriore Rear plate
117	427290	Raccordo orientabile corto M5 Swivel fitting
118	327283	Piastrina anteriore Front plate
119	338863	Prolunga maniglia Reinforcement
120	428719	Vite cave singola lunga M5 Screw
121	428720	Rondella in nylon Nylon washer
122	428718	Anello orientabile per L M5 Swivel ring
123	329204	Vite M12x40 Screw
126	431061	Boccola di guida Bushing
127	327753	Strozzatore Ø0,65 Pipe throttle
128	331783	Strozzatore Ø1,25 Pipe throttle

N°	Cod. N°	Descrizione Description
129	427299	Guarnizione a labbro Ø13 Gasket
130	432090	Anello di guida Finder ring
131	238534	Kit guarnizioni cilindro comando testata Seal kit for arm control cylinder
133	339803	Boccola guida molla Spring bushing
<b>9101</b>	<b>239805</b>	<b>Pistone posteriore + raccordo include:</b> <b>Rear piston + fitting including:</b>
134	414842	Raccordo 90° 6/4-1/8" 90° fitting
<b>9102</b>	<b>239806</b>	<b>Pistone anteriore + raccordo include:</b> <b>Front piston + fitting including:</b>
135	414859	Raccordo 2 vie canel. filet. Fitting
136	336142	Balestra bloccaggio orizzontale Horizontal clamp spring
137	440342	Molla Ø46x72x3,2 Spring
138	240516	Piastrina fermo braccio Arm stop plate
139	340429	Piastra bloccaggio verticale Vertical lock plate
140	440428	Pomolo Knob
141	340430	Braccio verticale Vertical arm
142	339782	Rullo Roller
143	339786	Perno eccentrico Pin
144	439787	Molla 22,6x22x2,3 Spring
145	225630	Cilindro comando testata Arm control cylinder
146	231744	Rubinetto con maniglia Stopcock with handle
147	226477	Torretta T.A. T.A. mount/demount head

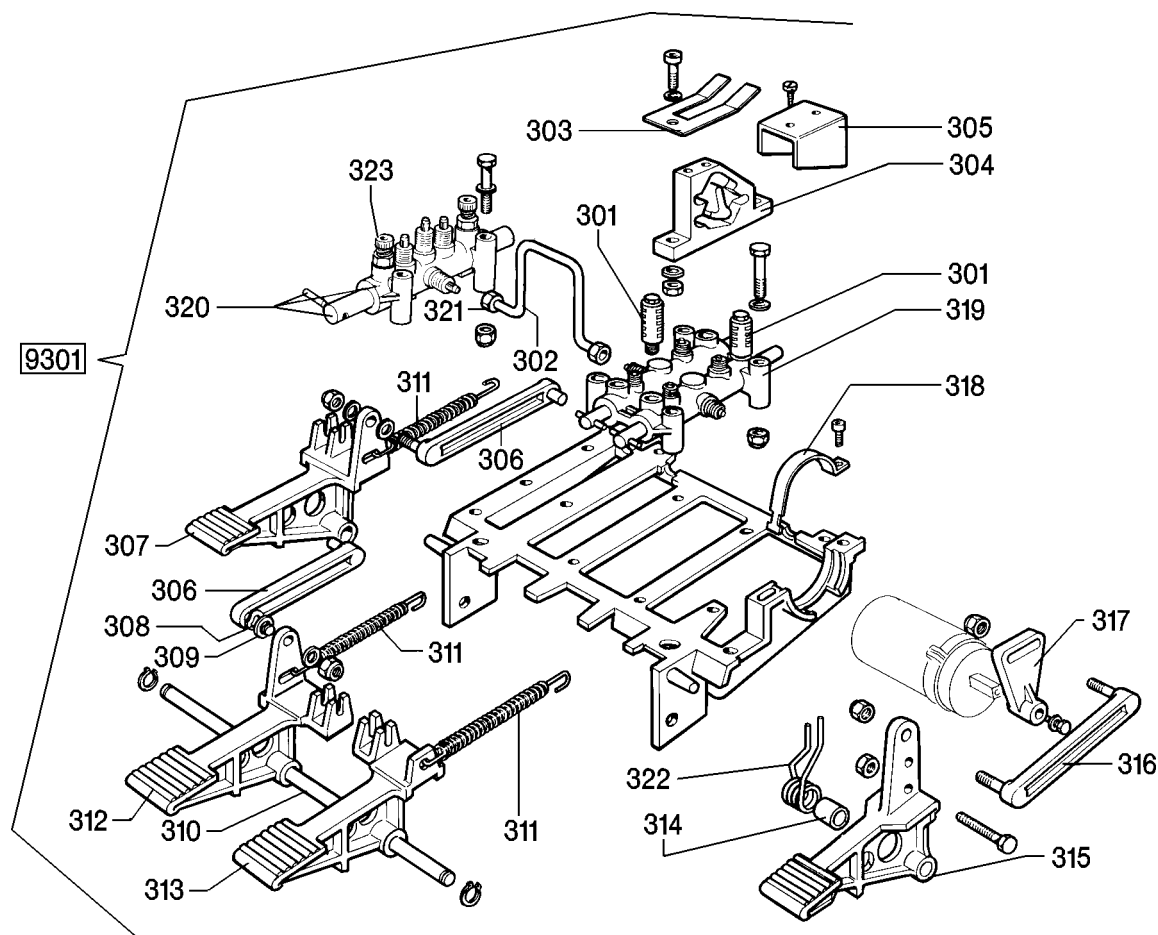

N°	Cod. N°	Descrizione Description
<b>9301</b>	<b>233678</b>	<b>Pedaliera include: Foot pedal unit including:</b>
301	422682	Silenziatore 1/8" in plastica 1/8 plastic silencer
302	325064	Tubo prepiegato Pre-curved pipe
303	325019	Balestra a forcella Leafspring fork
304	425020	Camma doppia Dual cam
305	325018	Cavallotto guida bielle Connecting rod U-bolt
306	425014	Biella per camma Cam connecting rod
307	325030	Pedale alzapalo Post raise pedal
308	419888	Rondella elastica Ø8,4x15 Split ring
309	309358	Rondella acciaio 8x16,5x0,5 Washer
310	325005	Perno per pedaliera Pedal unit pin
311	410628	Molla 14x94x2 Spring

N°	Cod. N°	Descrizione Description
312	325031	Pedale per autocentrante Turntable pedal
313	325032	Pedale per stallonatore Bead-breaker pedal
314	325050	Distanziale Spacer
315	325029	Pedale per invertitore Turn direction change pedal
316	425010	Biella per invertitore Turn direction change connecting rod
317	425027	Leva per interruttore Switch lever
318	332495	Cavallotto bloccaggio invertitore Direction changer U bolt
319	228522	Rubinetto AU4 con spine Stopcock
320	233676	Rubinetto alza palo con regolatore Post raising stopcock
321	316199	Ghiera per tubo Ø6 Lockring
322	428682	Molla comando interruttore Switch spring
323	433675	Regolatore di scarico Discharge regulator



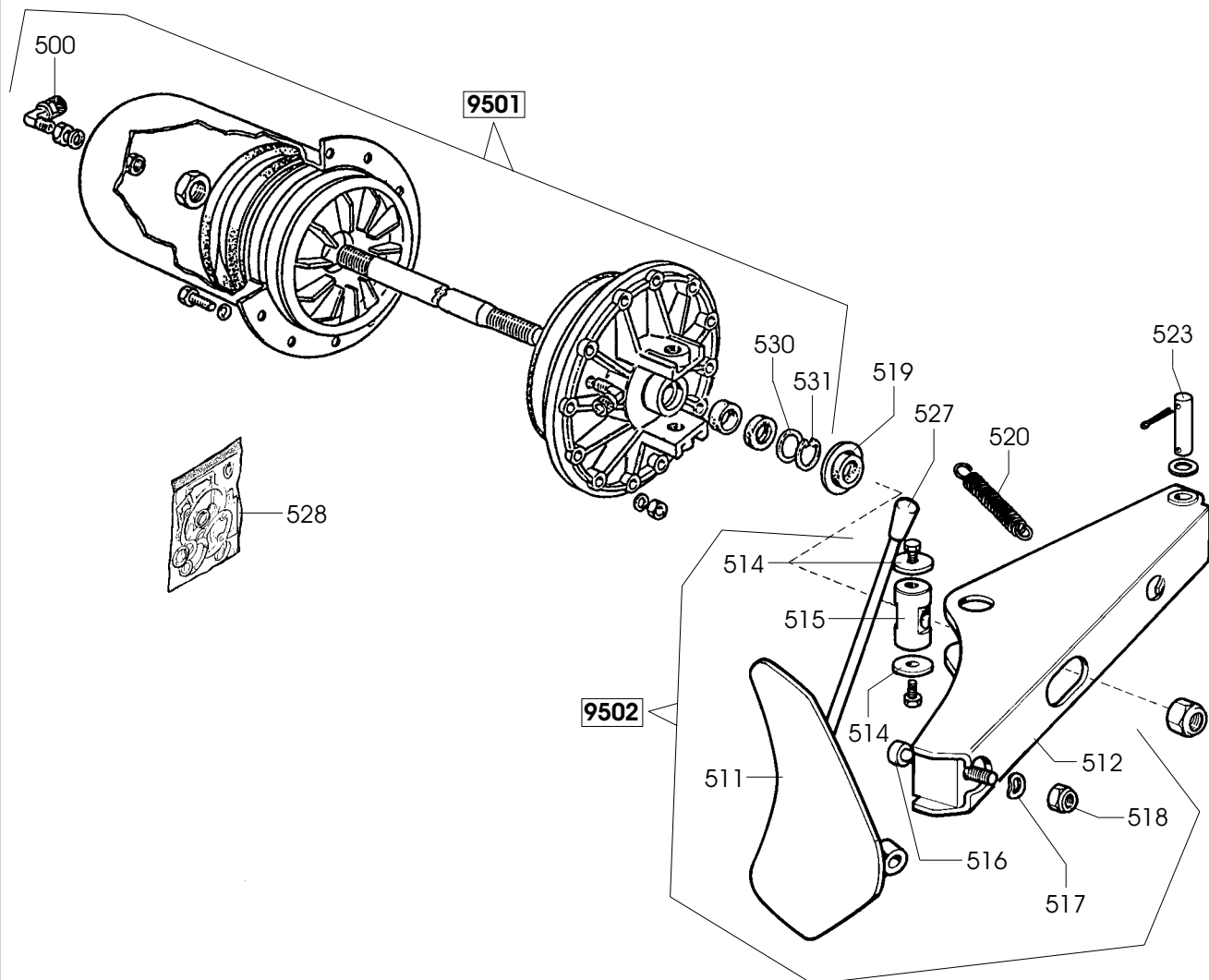

N°	Cod. N°	Descrizione Description
<b>9501</b>	<b>243505</b>	<b>Cilindro stallonatore include:</b> <b>Bead-breaking cylinder including:</b>
500	418350	Raccordo 90° 10/8 1/8 90° fitting
530	325561	Rondella acc. Ø24x29,8x0,5 Washer
531	434031	Anello arresto Ring
<b>9502</b>	<b>236565</b>	<b>Braccio stallonatore con paletta include:</b> <b>Bead-breaker assembly blade including:</b>
511	224000	Paletta Blade
512	224003	Braccio stallonatore Bead-breaking assembly
514	323901	Rondella Ø8,25x40x3 Washer
515	323902	Perno orientabile Swivel pin

N°	Cod. N°	Descrizione Description
516	324008	Perno paletta Blade pin
517	409650	Rondella elastica acc. DIN 137/B Ø12 Split washer
518	422255	Dado autobloccante TRISTOP M12 Lock nut
519	424096	Boccola ammortizzatrice Bush
520	424364	Molla 23x67x3 Spring
523	323903	Fulcro braccio stallonatore Bead-breaker arm fulcrum pin
527	402177	Maniglia Handle
528	238212	Kit guarnizioni per cilindro stallonatore Seal kit for bead-breaking cylinder

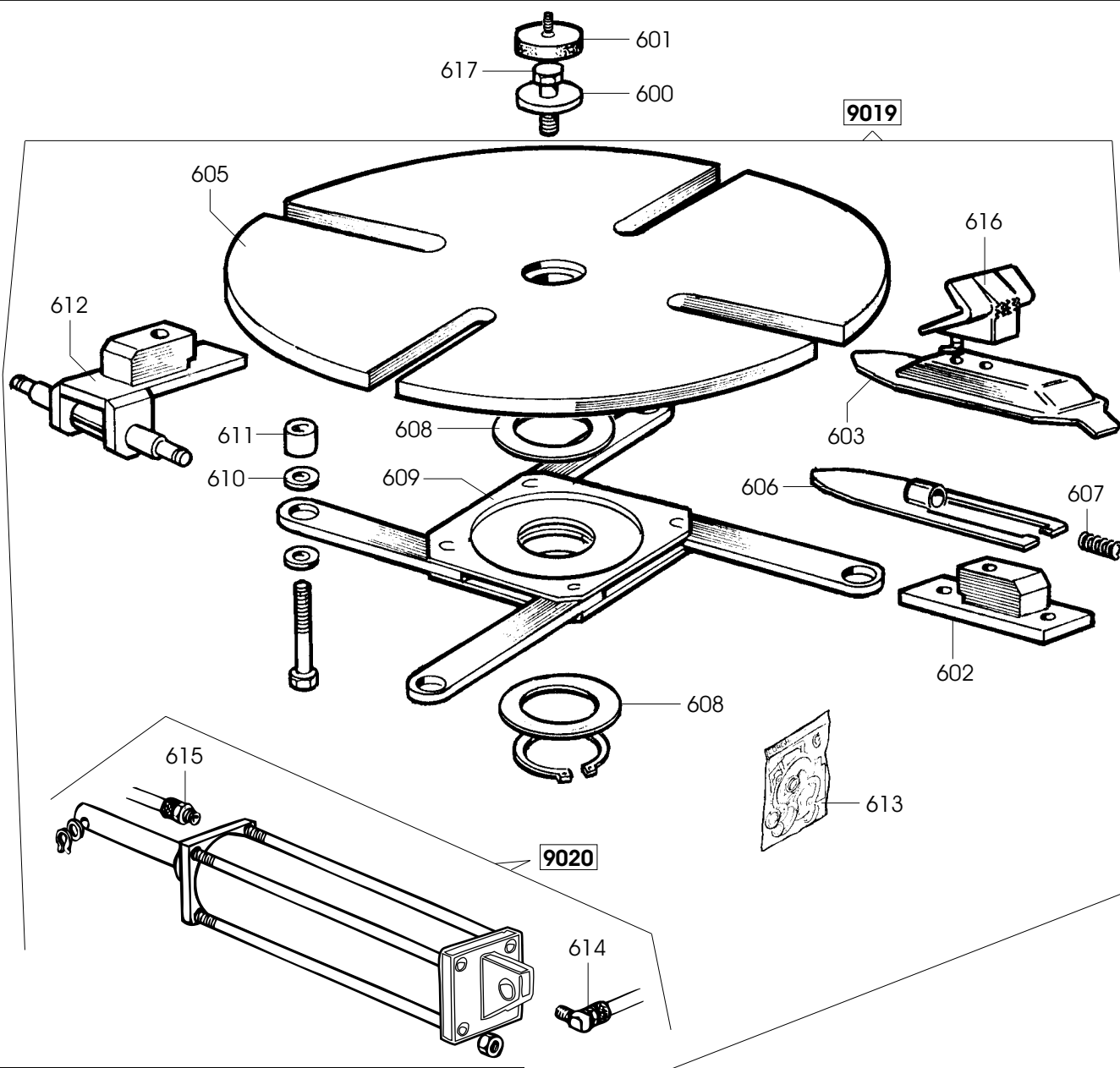

N°	Cod. N°	Descrizione Description
600	323363	Rondella Ø16,5x48x10 Washer
601	426514	Tappo per autocentrante Turntable plug
<b>9019</b>	<b>243511</b>	<b>Autocentrante include: Turntable assembly including:</b>
602	242124	Supporto scorrevole Sliding support
603	343252	Appoggio scorrevole Rubber bumper
605	237951	Piatto autocentrante Turntable
606	338216	Slitta copri asola Slot covering slide
607	438226	Molla 8,2x50 Spring
608	343334	Rondella acc. Ø65x85x1 Washer
609	243510	Flangia comando bielle Connecting rod control flange
610	437964	Rondella nylon Ø18x25x5 Nylon washer

N°	Cod. N°	Descrizione Description
611	343333	Boccola Bushing
612	242123	Supporto scorrevole trainante Sliding support (drive)
613	238548	Kit guarnizioni cilindri autocentrante Turntable cylinder seal kit
<b>9020</b>	<b>237909</b>	<b>Cilindro autocentrante sinistro include: Left turntable cylinder including:</b>
614	428593	Raccordo ad L girevole ghiera 1/8" L fitting
<b>9020</b>	<b>237910</b>	<b>Cilindro autocentrante destro include: Right turntable cylinder including:</b>
614	428593	Raccordo ad L girevole ghiera 1/8" L fitting
615	417408	Raccordo canellato filettato Thread fitting
616	340928	Cuneo di bloccaggio Chucking gripper
617	340250	Vite fissaggio autocentrante Turntable fixing screw

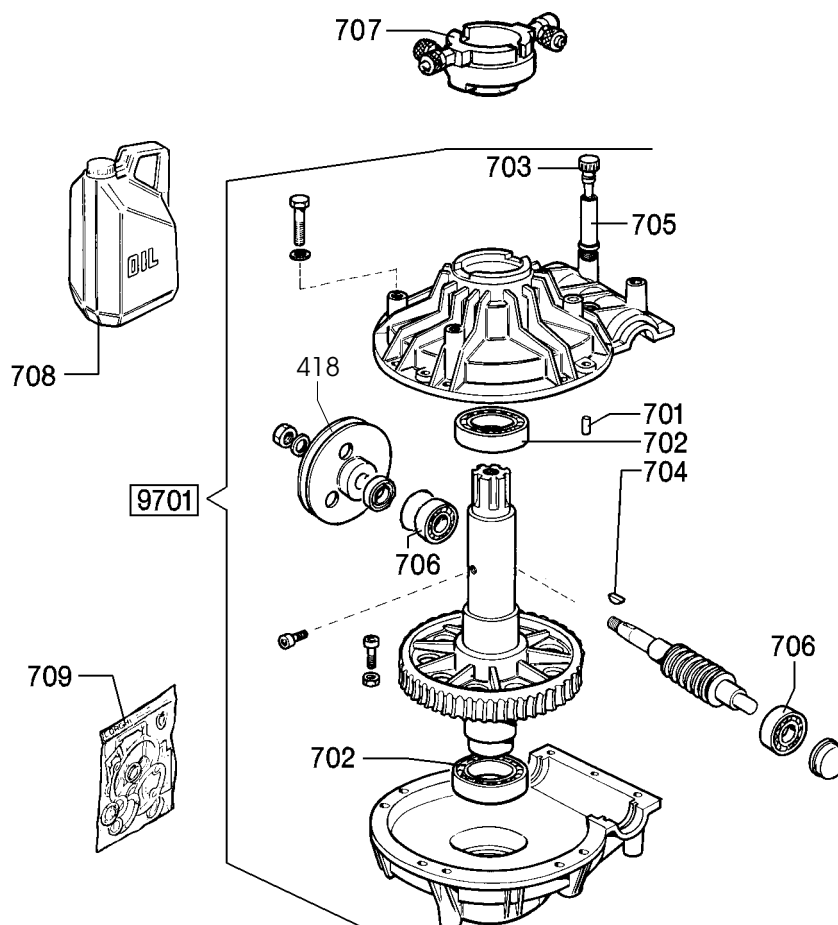

N°	Cod. N°	Descrizione Description
9701	233704	<b>Riduttore include: Gearbox including:</b>
	239555	<b>Riduttore versione pneumatica include: Air version gearbox including:</b>
418	414344	Puleggia Pulley
	319073	Puleggia versione pneumatica Air version pulley
701	601280	Spina cilindrica A8x20 Pin
702	601220	Cus. rad. rig. 1 cor. sf. Ø50x80x16 Bearing

N°	Cod. N°	Descrizione Description
703	223824	Tappo con guarnizione Plug with gasket
704	601950	Linguetta a disco 6x9 Key
705	423820	Prolunga per tappo Plug extension
706	601221	Cus. a rulli conici Ø20x47x15,25 Taper roller bearing
707	228389	Raccordo girevole Swivel fitting
708	700718	Olio SAE 80 SAE 80 oil
709	238204	Kit guarnizioni riduttore Gearbox seal kit



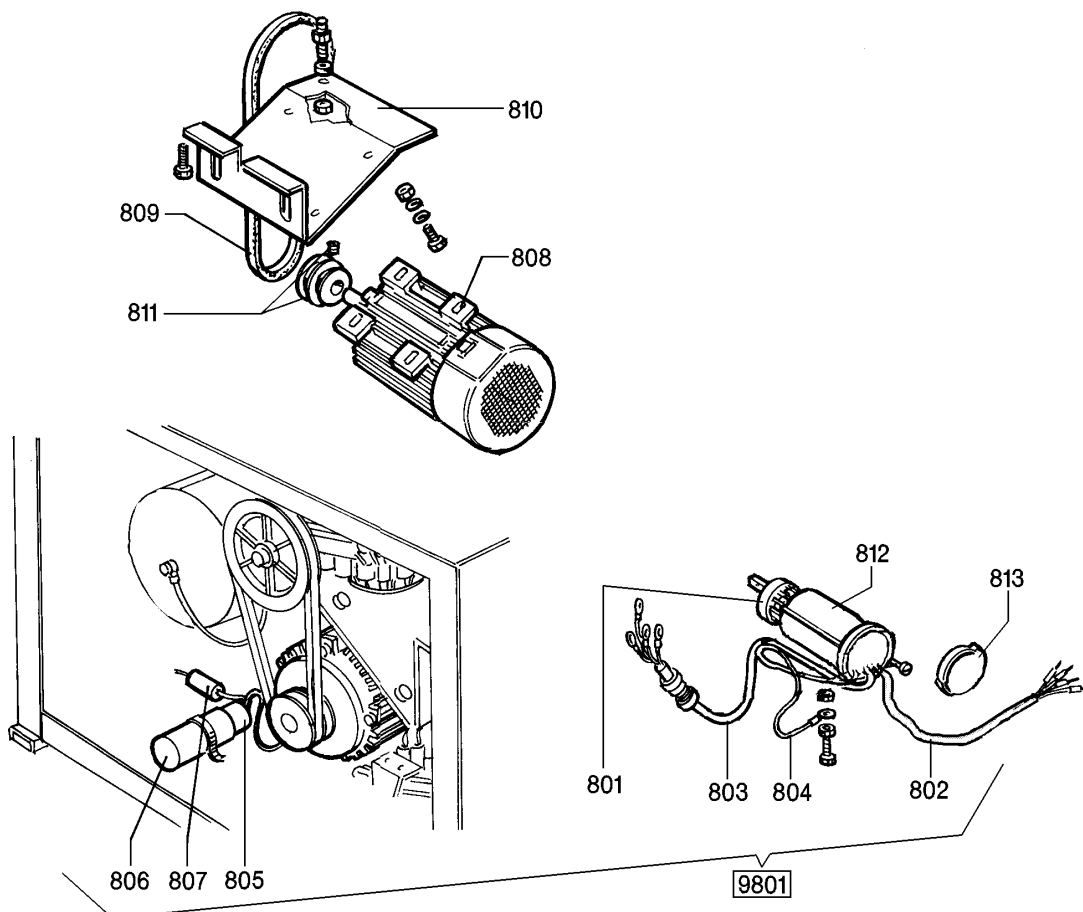

N°	Cod. N°	Descrizione Description
<b>9801</b>	<b>235572</b>	<b>Impianto elettrico 110V/1 include: 110V Single Phase electric system incl.:</b>
801	435363	Invertitore di marcia Switch
802	230709	Cavo in neoprene Neoprene power network cord
803	225419	Cavo collegamento motore Connecting cord
804	225051	Cavallotto di massa Ground wire connection
805	430750	Cappello per condensatore Condenser cap
806	430713	Condensatore 40MF 450VL Condenser
807	430770	Resistenza 330Kohm 1W ad impasto Resistance
<b>9801</b>	<b>235573</b>	<b>Impianto elettrico 220V/1 include: 220V Single Phase electric system incl.:</b>
801	421523	Invertitore di marcia Switch
802	235520	Cavo collegamento rete monofase Connecting cord
803	225419	Cavo collegamento motore Connecting cord
804	225051	Cavallotto di massa Ground wire connection
805	414850	Cappello per condensatore Condenser cap
806	425504	Condensatore 30MF Condenser
807	417794	Resistenza 330Kohm 1W Resistance

N°	Cod. N°	Descrizione Description
<b>9801</b>	<b>235574</b>	<b>Impianto elettrico trifase include: 3-Phase electric system including:</b>
801	421523	Invertitore di marcia Switch
802	235518	Cavo collegamento rete Connecting cord
803	225390	Cavo collegamento motore Connecting cord
804	225051	Cavallotto di massa Ground wire connection
808	431740	Motore monofase 220V 50-60Hz 220V Single Phase motor
808	430666	Motore monofase 115V 50-60Hz 115V Single Phase motor
808	422013	Motore trifase 380V 50-60Hz 380V 3-phase motor
808	425397	Motore trifase 440V 50-60Hz 440V 3-phase motor
809	426352	Cinghia trapezoidale A25 V belt A25
810	332004	Culla motore Motor cradle mount
811	331067	Puleggia doppia Ø70-57 Dual pulley
812	432065	Protezione per invertitore Switch guard
813	430991	Coperchio per protezione Guard cover

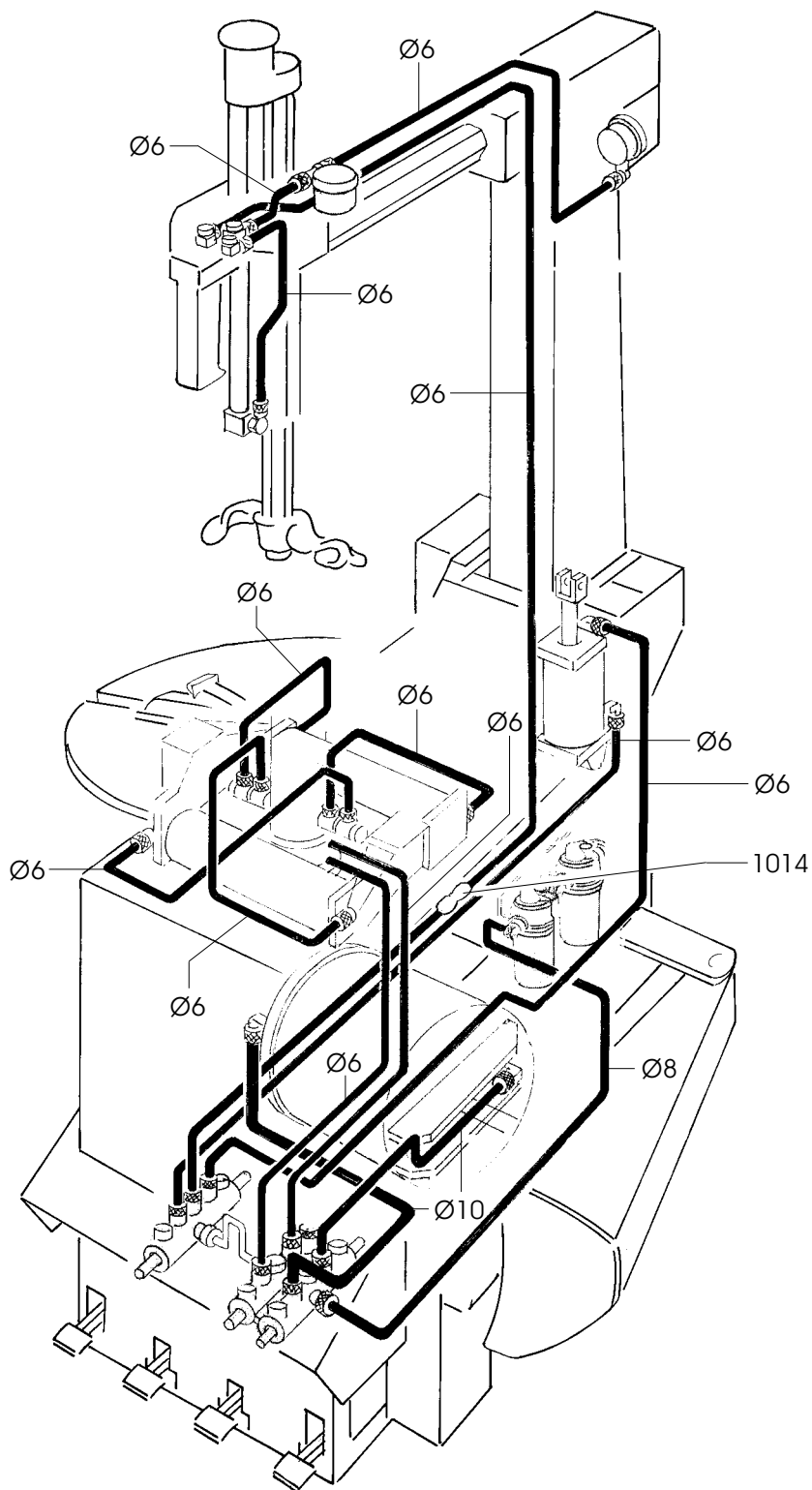

N°	Cod. N°	Descrizione Description
Ø6	701684	Tubo PA11 Rilsan nero Ø6x1 (m.) Rilsan hose Ø6x1 (m.)
Ø8	701683	Tubo PA11 Rilsan nero Ø8x1 (m.) Rilsan hose Ø8x1 (m.)

N°	Cod. N°	Descrizione Description
Ø10	701875	Tubo PA11 Rilsan nero Ø10x1 (m.) Rilsan hose Ø10x1 (m.)
1014	426238	Raccordo diritto intermedio Fitting

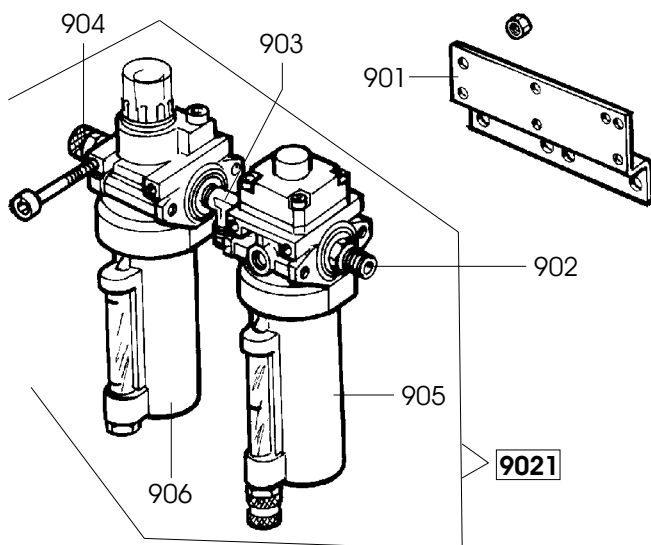

N°	Cod. N°	Descrizione Description
901	335695	Staffa fissaggio filtro Filter fixing bracket
902	418529	Raccordo 1/4"-1/4" Fitting
903	433873	Raccordo a T M 1/4" T fitting M
904	414867	Raccordo diritto M 8/6"-1/4" Fitting M
<b>9021</b>	<b>438342</b>	<b>Filtro limitatore + lubrificatore include: Filter + lube including:</b>
905	439376	Tazza per filtro Filter cup
906	439377	Tazza per lubrificatore Lubricator cup

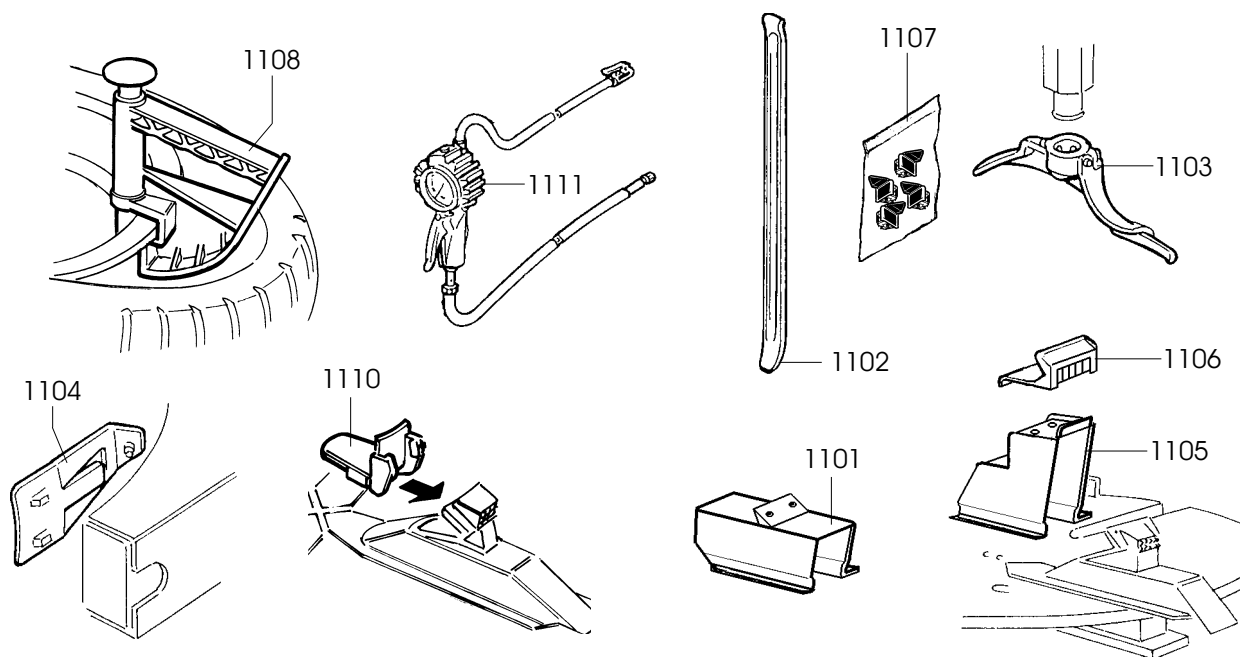

N°	Cod. N°	Descrizione Description
		<b>Accessori in dotazione: Given as outfit:</b>
1102	406591	Leva copertoni Tyre lever
1111	434804	Pistola di gonfiaggio - Asturo Tyre inflating - Asturo
		<b>Accessori a richiesta: Optional accessories:</b>
1101	235745	Attacco per 8-18" 8"-18" wheel adapter
1103	228563	Torretta moto T.M. Motorcycle mount/demount head

N°	Cod. N°	Descrizione Description
1104	225640	Stallonatore moto Motorcycle tyre bead-breaker
1105	235225	Bloccaggio moto 15-22" 15"-22" motorcycle wheel adapter
1106	435202	Cuneo di bloccaggio per motociclo Motorcycle chucking gripper
1107	242613	Kit inserto torretta Mount/demount head insert kit
1108	435685	Pinza premi tallone Bead pressing pliers
1110	243268	Serie 4 protezioni per cuneo Chucking gripper guard kit